



il comitato nazionale allenatori
organizza in toscana il

CORSO ALLENATORE BASE RESIDENZIALE 2023

ISCRIZIONI APERTE

C/O CAMPASTRELLO



Le iscrizioni per il corso
ALLENATORE di BASE
sono aperte dal giorno
05/05/23 al giorno
10/06/23.

Il corso prevede lezioni
in presenza il giorno **17**
giugno a Firenze e dal
24 al 30 giugno
residenziale presso
Campastrello Sport
Hotel & Residence (Li)
con trattamento di
pensione completa.

L'esame si svolgerà, in
Regione, in data da
concordare.

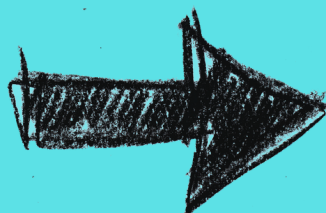

Si precisa che per
partecipare al corso è
necessario:

- 1) avere la qualifica di
allievo allenatore
- 2) partecipare ad
almeno 4 lezioni
intermedie che avranno
il seguente calendario:
16/5 ore 21:00 online
26/5 ore 21:00 online
30/5 ore 20:00 Firenze
7/6 ore 20:00 Livorno
19/6 ore 21:00 online
- 3) essere idonei
fisicamente alla pratica
sportiva agonistica
della pallacanestro
- 4) versare la quota di
350€ valido per il corso
tramite pagamento
online su MYFIP
- 5) Pagamento tramite
bonifico al Comitato
Regionale FIP della
quota alberghiera di
420€

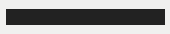

il comitato nazionale allenatori
organizza in toscana il

CORSO ALLENATORE BASE 2023

ISCRIZIONI APERTE



PER PARTECIPARE

Se hai già un accesso attivo su MYFIP puoi procedere all'iscrizione al corso.

Se non hai l'accesso a MYFIP compilare il form che troverai allegato a questa news; in seguito riceverai una mail per registrarti.

Dopo la registrazione su MYFIP potrai iscriverti al corso pagando online.

Il pagamento della quota alberghiera andrà effettuato tramite bonifico al C.R. FIP Toscana al seguente IBAN:

**IT 94 M 08425 02801
000030836449**

Nella causale: "Cognome Nome - Corso AB 2023"

CALENDARIO LEZIONI PRATICHE

SABATO 17/06 10:00-18:30

Sala Coni - Via Irlanda 5 - Firenze

**da Domenica 25/06/23
ore 9:00 a Venerdì 30
Giugno ore 18:00
Campastrello Sport (LI)**

**ESAME
da concordare a
settembre**



Le lezioni pratiche del corso si svolgeranno presso la Palestra dell'Istituto G.Borsi a Castagneto Carducci. I corsisti dovranno essere autonomi per gli spostamenti dalla palestra all'albergo